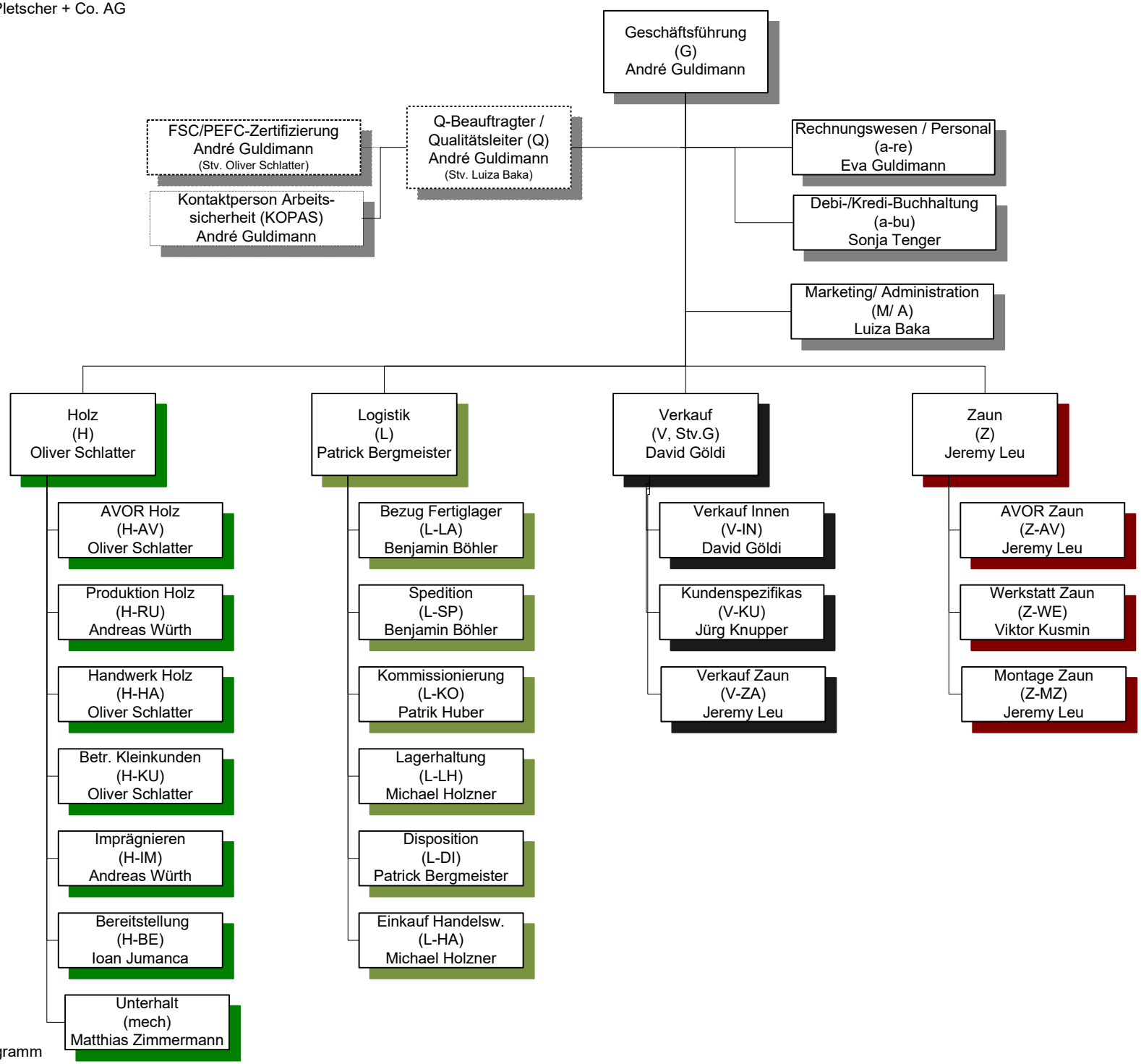
Geschäftsführung
(G)
André Guldimann
FSC/PEFC-Zertifizierung
André Guldimann
(Stv. Oliver Schlatter)
Kontaktperson Arbeits-
sicherheit (KOPAS)
André Guldimann
Q-Beauftragter /
Qualitätsleiter (Q)
André Guldimann
(Stv. Luiza Baka)
Rechnungswesen / Personal
(a-re)
Eva Guldimann
Debi-/Kredi-Buchhaltung
(a-bu)
Sonja Tenger
Marketing/ Administration
(M/ A)
Luiza Baka
Holz
(H)
Oliver Schlatter
AVOR Holz
(H-AV)
Oliver Schlatter
Produktion Holz
(H-RU)
Andreas Würth
Handwerk Holz
(H-HA)
Oliver Schlatter
Betr. Kleinkunden
(H-KU)
Oliver Schlatter
Imprägnieren
(H-IM)
Andreas Würth
Bereitstellung
(H-BE)
Ioan Jumanca
Unterhalt
(mech)
Matthias Zimmermann
Logistik
(L)
Patrick Bergmeister
Bezug Fertiglager
(L-LA)
Benjamin Böhler
Spedition
(L-SP)
Benjamin Böhler
Kommissionierung
(L-KO)
Patrik Huber
Lagerhaltung
(L-LH)
Michael Holzner
Disposition
(L-DI)
Patrick Bergmeister
Einkauf Handelsw.
(L-HA)
Michael Holzner
Verkauf
(V, Stv.G)
David Göldi
Verkauf Innen
(V-IN)
David Göldi
Kundenspezifikas
(V-KU)
Jürg Knupper
Verkauf Zaun
(V-ZA)
Jeremy Leu
Zaun
(Z)
Jeremy Leu
AVOR Zaun
(Z-AV)
Jeremy Leu
Werkstatt Zaun
(Z-WE)
Viktor Kusmin
Montage Zaun
(Z-MZ)
Jeremy Leu